TIJDLIJN

1812 – Eerste commerciële stoomlocomotief

Begin van de industriële revolutie – **Einde 18e eeuw**

1907 – Ontwikkeling van het eerste volledig synthetische plastic: bakeliet

1914-1918 – Eerste Wereldoorlog

1919 – Oprichting van Bauhaus in Duitsland. Eerste ontwerpschool

1929 – Economische crisis

1929 – Ontwikkeling van polystyreen (PS), hard en breekbaar plastic

1931 – Eerste industriële fabricage van polyvinylchloride (PVC)

1933 – Ontdekking van de formules voor de sa menstelling van polymethylmethacrylaat (PMMA) beter bekend als Plexiglas® en melamine.

1937 – Eerste volledig automatische spuitgietmachine

1939-1945 – Tweede Wereldoorlog

1946 – Eerste **Tupperware®** dozen van Earl Tupper

Eind jaren 40 – Invoering van de zomervakantie, democratisering van de 'vakantie'

1953 – Uitvinding van polyethyleen en polycarbonaat (PC)

1954 – Ontdekking van polypropyleen (PP)

1960 – Eerste gespuitgiete stoel **K4999** van Marco Zanuso en Richard Sapper

1962 – Uitvinding van opblaasbaar meubilair door Verner Panton. In onze collectie de **BLOW** uit 1967

Eind jaren 60 – Ontstaan van protest-bewegingen (o.m. Radical Design, ...) als reactie op het modernisme.

1968 – Mei-revoltes van 1968

1969 – Eerste man op de maan

1970 – Eerste zelfdragende plastic stoel van Verner Panton

1972 – Eerste fabriek voor plastic-recyclage in Pennsylvania

1973 – Eerste petroleum-crisis. De prijs van plastic stijgt

1980 – Uitvinding van het internet

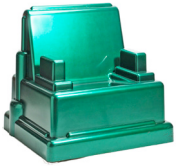

1986 – **ROMA,** een stoel naar het model van een troon (Marco Zanini, designer van de Memphis-groep)

1990 – Digitale revolutie

1997 – Ondertekening van het protocol van Kyoto om de hoeveelheid broeikasgassen te verminderen

1998 – Eerste **iMac**, een alles-in-een computer van Apple, een ontwerp van Jonathan Ive

2003 – Creatie van de **LOUIS GHOST**, een stoel van Philippe Starck voor Kartell. Een knipoog naar het verleden ...

2009 – Remake uit 100% gerecycleerd plastic van de **NAVY**

2019 – EU stemt wet die wegwerp-plastic verbiedt

De geschiedenis van het plastic en de collectie van het ADAM - Brussels Design Museum naast gebeurtenissen die de geschiedenis hebben gemarkeerd.